

Studienberatung

Informationen rund um die Studiengänge an der Fakultät für Sport- und Gesundheitswissenschaften:

Uhrzeit: durchgehend von 11:00 Uhr - 18:00 Uhr

Ort: Labor (Raum 15002) | Erdgeschoss
Prevention and Performance Lab (PPL)

TUM Sport and Health for Life

Weiterbildungsangebote

Informationen rund um die Weiterbildungsangebote an der Fakultät für Sport- und Gesundheitswissenschaften:

Uhrzeit: durchgehend von 11:00 Uhr - 18:00 Uhr

Ort: PPL 01 (Raum 15125) | 1. Obergeschoss
Prevention and Performance Lab (PPL)



Abbildung: Prevention and Performance Lab (Benz/TUM).

Fachschaft Sport & Gesundheit

Snacks & Getränke:

Uhrzeit: durchgehend von 11:00 Uhr - 18:00 Uhr

Ort: Audi Lounge (Raum 15001) | Erdgeschoss
Prevention and Performance Lab (PPL)

Informationen rund um die Fachschaft, deren Aufgaben und Beitrittsmöglichkeiten:

Uhrzeit: durchgehend von 11:00 Uhr - 18:00 Uhr

Ort: Audi Lounge (Raum 15001) | Erdgeschoss
Prevention and Performance Lab (PPL)

Anfahrt

Öffentlich:

- U-Bahn Linie U3 bis Haltestelle „Olympiazentrum“ |
Ca. 10 Min. Fußweg zum TUM Campus im Olympiapark
- Bus 173 bis Haltestelle „Olympiazentrum“ |
Ca. 10 Min. Fußweg zum TUM Campus im Olympiapark

PKW:

- Das Parken direkt vor Ort ist nur begrenzt möglich.
- Das P+R Parkhaus an der Haltestelle „Olympiazentrum“ ist ca. 5-10 Gehminuten entfernt.



Abbildung: ediundsepp (bearbeitet)

Technische Universität München

Fakultät für Sport- und Gesundheitswissenschaften
Prevention and Performance Lab (PPL)

Connollystraße 32
80809 München
www.sg.tum.de

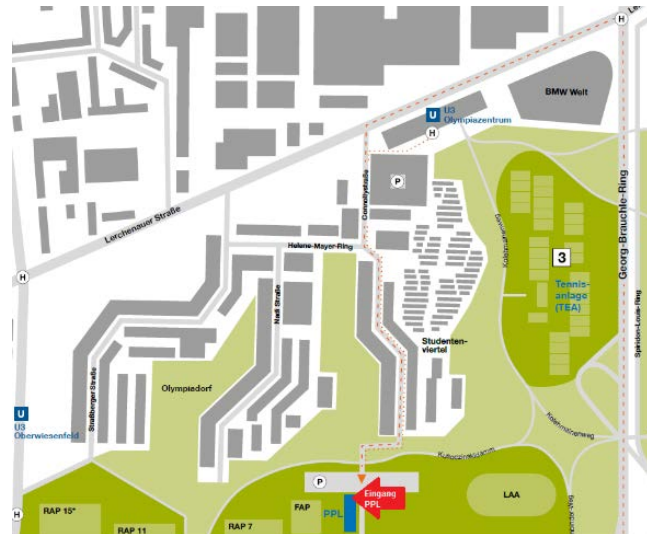
Telefon: 089-289-24601
E-Mail: dekanat.sg@tum.de

Abbildungen Titelseite: ediundsepp / Fakultät SG / Strobrawe

Tag der offenen Tür 2018

Fakultät für Sport- und Gesundheitswissenschaften

TUM Campus im Olympiapark

Samstag, 13. Oktober 2018

11:00 bis 18:00 Uhr

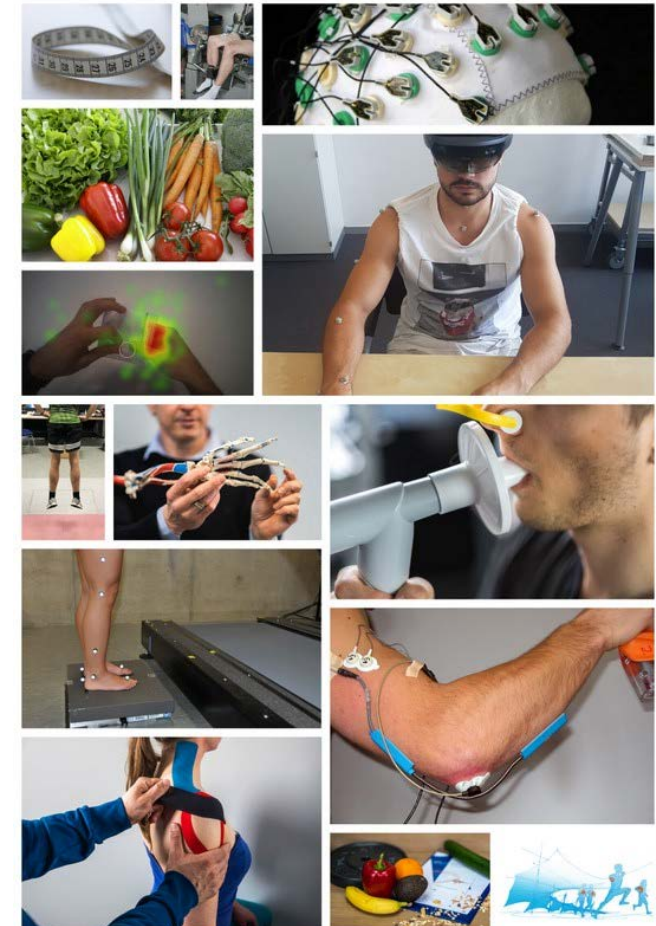

Tag der offenen Tür 2018

Im Rahmen des 150-jährigen Jubiläums der Technischen Universität München (TUM) findet der diesjährige Tag der offenen Tür am 13.10.2018 an allen Standorten der TUM statt. Die Fakultät für Sport- und Gesundheitswissenschaften (SG) lädt Sie herzlich an den TUM Campus im Olympiapark ein, um mit eigenen Augen zu sehen und mit Händen zu greifen, was „150 Jahre Culture of Excellence“ bedeutet. Wir bieten ein umfangreiches Programm mit Experimenten, Führungen, Präsentationen und Vorträgen von 11:00 bis 18:00 Uhr an. Die folgende Programmübersicht informiert Sie über die einzelnen Bereiche, die Sie am Tag der offenen Tür erwarten werden. Die Zugänge sowie die Räume sind barrierefrei.

Wir freuen uns auf Ihren Besuch!

Die Fakultät für Sport- und Gesundheitswissenschaften stellt sich vor

Begrüßung und Vortrag über die Fakultät SG:

Uhrzeit: 11:00 Uhr | 13:30 Uhr | 16:00 Uhr

Ort: Audi Lounge (Raum 15001) | Erdgeschoss
Prevention and Performance Lab (PPL)

Führung durch das Prevention and Performance Lab:

Uhrzeit: 11:30 Uhr | 14:00 Uhr | 16:30 Uhr

Ort: Audi Lounge (Raum 15001) | Erdgeschoss
Prevention and Performance Lab (PPL)

Bewegungswissenschaft

Augmented Reality in der Rehabilitation:

Uhrzeit: durchgehend von 11:00 Uhr - 18:00 Uhr

Ort: Labor (Raum 15004) | Erdgeschoss
Prevention and Performance Lab (PPL)

Greifbare Wissenschaft: Blicke messen und Objekte manipulieren

Uhrzeit: durchgehend von 11:00 Uhr - 18:00 Uhr

Ort: Labor (Raum 15004) | Erdgeschoss
Prevention and Performance Lab (PPL)

Transkranielle Magnetstimulation (TMS):

Uhrzeit: durchgehend von 11:00 Uhr - 18:00 Uhr

Ort: Labor (Raum 15004) | Erdgeschoss
Prevention and Performance Lab (PPL)

Kopfbeschleunigung beim Kopfball:

Uhrzeit: durchgehen von 11:00 Uhr - 18:00 Uhr

Ort: Labor (Raum 15004) | Erdgeschoss
Prevention and Performance Lab (PPL)

Biomechanik im Sport

Dreidimensionale Bewegungsanalyse:

Uhrzeit: durchgehend von 11:00 Uhr - 18:00 Uhr

Ort: Labor (Raum 15005) | Erdgeschoss
Prevention and Performance Lab (PPL)

Messungen auf der Kraftmessplatte:

Uhrzeit: durchgehend von 11:00 Uhr - 18:00 Uhr

Ort: Labor (Raum 15005) | Erdgeschoss
Prevention and Performance Lab (PPL)

Biomechanische Kleinexperimente:

Uhrzeit: durchgehend von 11:00 Uhr - 18:00 Uhr

Ort: Labor (Raum 15005) | Erdgeschoss,
Prevention and Performance Lab (PPL)

Ernährungsmedizin

Vortrag: „Die Dickmacher unserer Zeit – wie Sie dennoch gesund abnehmen!“

Uhrzeit: 12:00 Uhr | 15:00 Uhr

Ort: Audi Lounge (Raum 15001) | Erdgeschoss
Prevention and Performance Lab (PPL)

Ernährungsparcours - Ernährung zum Anfassen:

Der Ernährungsparcours gibt Antworten auf Ernährungsfragen.

Uhrzeit: durchgehend von 11:00 Uhr - 18:00 Uhr

Ort: PPL 01 (Raum 15125) | 1. Obergeschoss
Prevention and Performance Lab (PPL)

Informationsstand – Aktuelle Studien:

Uhrzeit: durchgehend von 11:00 Uhr - 18:00 Uhr

Ort: PPL 01 (Raum 15125) | 1. Obergeschoss
Prevention and Performance Lab (PPL)

Lehr- und Lernzentrum

Sportwissenschaftliche Experimente:

Uhrzeit: durchgehend von 11:00 Uhr - 18:00 Uhr

Ort: Labor (Raum 15002) | Erdgeschoss
Prevention and Performance Lab (PPL)

Präventive Pädiatrie

Lungenfunktion:

Uhrzeit: durchgehend von 11:00 Uhr - 18:00 Uhr

Ort: Med. Diagnostikraum (Raum 15104) | 1. Obergeschoss |
Prevention and Performance Lab (PPL)

Sportpsychologie

Elektroenzephalografie (EEG) und Neurofeedback:

Uhrzeit: durchgehend von 11:00 Uhr - 18:00 Uhr

Ort: Labor (Raum 15003) | Erdgeschoss
Prevention and Performance Lab (PPL)

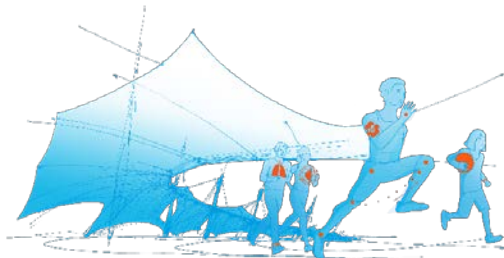

Abbildung: ediundsepp Gestaltungsgesellschaft mbH